

- *Concreto hidráulico de 200 kg/cm<sup>2</sup>*
- *Acero de refuerzo de 3/8" y alambón de 1/4"*
- *Base para medidor redonda 4-100 monofásica*
- *Centro de carga QOD-2*
- *Flexiducto de 1"*
- *Poliducto de 1/2"*
- *Tubo de PVC de 1"*

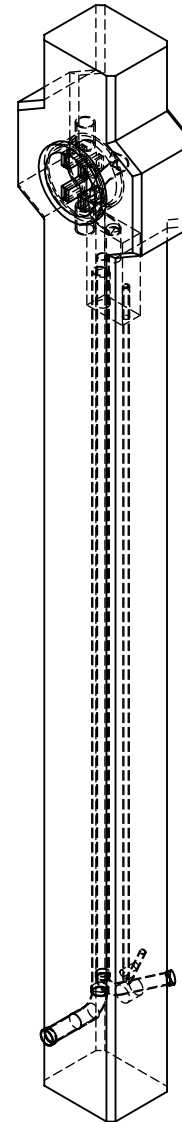

**ESPECIFICACIÓN PARA SERVICIO MONOFÁSICO CON CARGA HASTA 5KW**

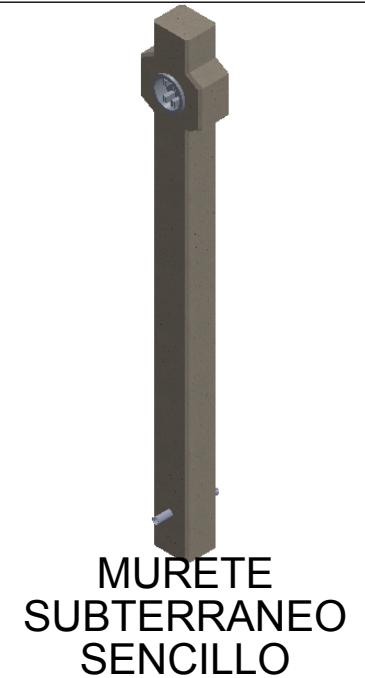

**Concreto y Electricidad S.A. de C.V.**

Escala:  
sin escala

Cotas:  
centímetros

**CFE** Una empresa de clase mundial

Clave:  
BT-04