

NORMA CFE-RMTA4  
REGISTRO PARA MEDIA TENSION  
EN ARROYO TIPO 4

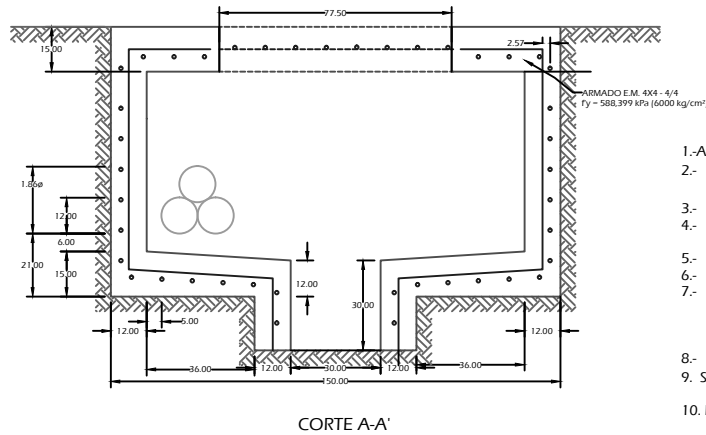

ESPECIFICACIONES DE CONSTRUCCION

- 1.- ACOTACIONES EN CENTIMETROS.
- 2.- EL ACERO DE REFUERZO SERA MALLA ELECTROSOLDADA 4 X 4 - 4/4 Fy = 588,399 kPa (6000 Kg/cm²).
- 3.- TODO EL CONCRETO  $f_c = 19,613 \text{ KPa}$  (200 kg/cm²) = T.M.A. (19mm).
- 4.- TODO EL CONCRETO SE ELABORARA CON IMPERMEABILIZANTE INTEGRAL DOSIFICADO DE ACUERDO CON LAS RECOMENDACIONES DEL PRODUCTO.
- 5.- TODO EL CONCRETO SE VIBRARA PARA LOGRAR SU COMPACTACION ADECUADA.
- 6.- LOS RECUBRIMIENTOS SERAN DE 2.5 cm MINIMO.
- 7.- EL CONCRETO TENDRA ACABADO APARENTE EN EL INTERIOR Y COMUN EN EL EXTERIOR NO PERMITIENDOSE EL USO DE TALUDES NATURALES DE TERRENO COMO CIMBRA EXTERIOR UNICAMENTE SE PERMITIRA EN TERRENO CON MATERIAL TIPO III PREVIO HUMEDECIMIENTO.
- 8.- TODAS LAS ARISTAS SERAN ACHAFLANADAS DE 15 mm.
- 9.- SE COLARA PLANTILLA DE CONCRETO POBRE  $F_c = 100 \text{ Kg/cm}^2$  DE 5 cm. DE ESPESOR EN CASO DE SER COLADO EN SITIO.
- 10.- LOS RELLENOS SE APEGARAN A LA PRESENTE ESPECIFICACION CON GRADO DE COMPACTACION DEL 90 % PROCTOR PARA BANQUETA PARA TODAS LAS CAPAS NO MAYORES DE 15 cm DE ESPESOR Y PARA ARROYO SERAN DE 95 % DE COMPACTACION UNICAMENTE LAS DOS ULTIMAS CAPAS SERAN DE 10 cm DE ESPESOR Y LAS CAPAS INFERIORES SERAN DE 15 cm DE ESPESOR Y 90 % DE COMPACTACION PROCTOR.

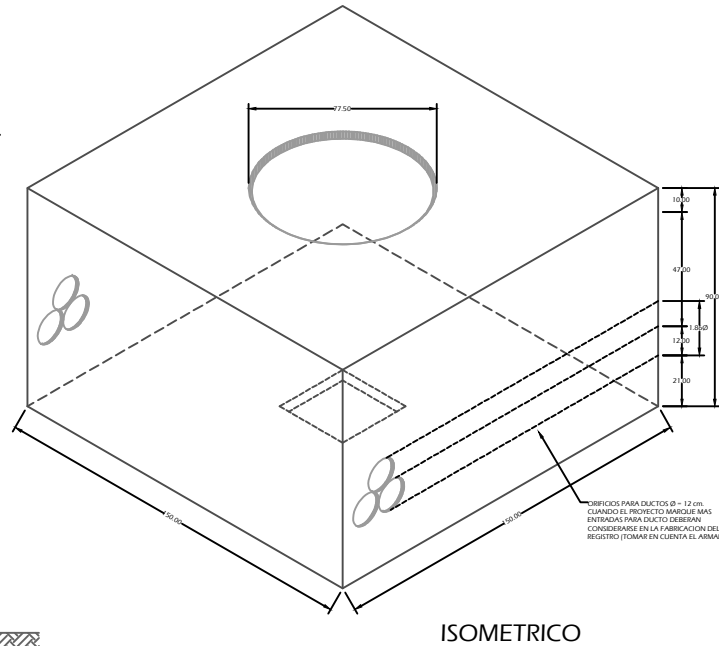
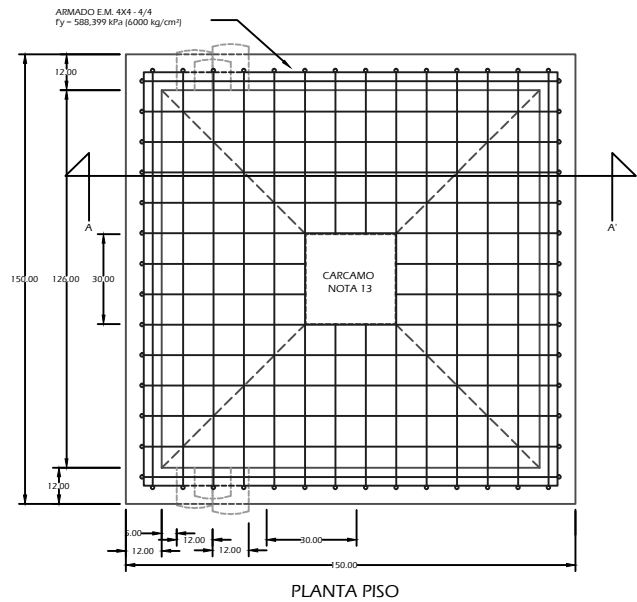
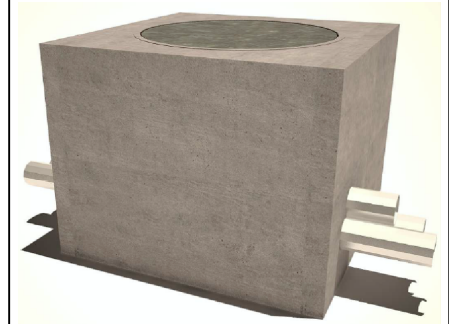

REGISTRO PARA BAJA TENSION EN ARROYO  
TIPO 4 PESO VOLUMETRICO APROXIMADO = 2.42 TON



escala :  
sin escala

cotas :  
centimetros

norma  
Distribución-Constructión  
de Sistemas Subterráneos

clave :  
cfe-rmta4

CFE Una empresa  
de clase mundial